DÜZ RONDELA DIN 433

DIN 433 FLAT WASHERS | **DIN 433 UNTERLEGSCHEIBEN**

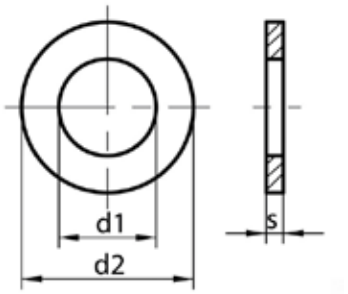

ISO	UNI	DIN
7092	6592	433
Mekanik Özellikler - Toleranslar *Mechanical Properties - Tolerances* *Mechanische Eigenschaften - Toleranzen*		-

TEKNiK BiLGiLER | **TECHNICAL INFORMATIONS** | **TECHNISCHE INFORMATION**

d	d1 min	d2 max	s	gr
M1	1,10	2,50	0,30	0,01
M1,2	1,50	3,00	0,30	0,01
M1,4	1,50	3,00	0,30	0,01
M1,6	1,70	3,50	0,30	0,02
M1,8	2,00	4,00	0,30	0,02
M2	2,20	4,50	0,30	0,05
M2,5	2,70	5,00	0,50	0,06
M3	3,20	6,00	0,50	0,08
M3,5	3,70	7,00	0,50	0,11
M4	4,30	8,00	0,50	0,14
M5	5,30	9,00	1,00	0,39
M6	6,40	11,00	1,60	0,79
M7	7,40	12,00	1,60	0,85
M8	8,40	15,00	1,60	1,52
M10	10,50	18,00	1,60	2,11
M12	13,00	20,00	2,00	2,85
M14	15,00	24,00	2,50	4,30
M16	17,00	28,00	2,50	5,42
M18	19,00	30,00	3,00	8,31
M20	21,00	34,00	3,00	9,98
M22	23,00	37,00	3,00	
M24	25,00	39,00	4,00	
M27	28,00	44,00	4,00	
M30	31,00	50,00	4,00	
M33	34,00	56,00	5,00	
M36	37,00	60,00	5,00	

Değerler milimetre olarak verilmiştir. Values are given in millimeters. Werte sind in millimetern angegeben.