

INOX GÖZLÜ CIVATA

EYEBOLT

AUGENSCHRAUBEN TYP B

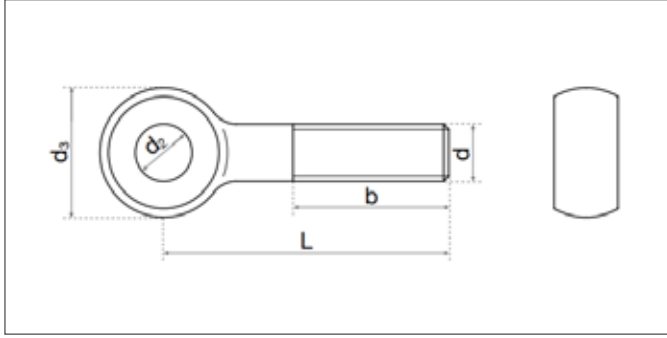

ISO	UNI	DIN
-	6058	444 B A2/A4
Mekanik Özellikler - Toleranslar Mechanical Properties - Tolerances Mechanische Eigenschaften - Toleranzen		ISO 3506-1 ISO 4759-1

TEKNİK BİLGİLER	TECHNICAL INFORMATION	TECHNISCHE INFORMATION
-----------------	-----------------------	------------------------

		M6	M8	M10	M12	M16	M20	
d1								
p		1	1,25	1,5	1,75	2	2,5	
b +2 P	1)	18	22	26	30	38	46	
	2)		28	32	36	44	52	
	3)				49	57	65	
d2	H9 5)	6	8	10	12	16	18	
d3	max	14	18	20	25	32	40	
	min	Type A Type C and B	12,9 13,57	16,9 17,57	18,7 19,48	23,7 24,48	30,4 31,38	38,4 39,38
r	≈	4	4	4	6	6	6	
s	Type A	max	9	11	14	17	19	24
		min	8,52	10,3	13,3	16,3	18,16	23,16
	Type B and C	max	7	9	12	14	17	22
		min	6,85	8,85	11,82	13,82	16,82	21,79

l	min	max	M6	M8	M10	M12	M16	M20
40	39,20	40,80	13,70	25,00				
50	49,20	50,80	15,90	28,90	39,10			
60	59,05	60,95	18,10	32,80	45,30	71,40		
70	69,05	70,95	20,30	36,80	51,50	80,30	149,00	
80	79,05	80,95	22,60	40,70	57,60	89,20	164,00	
90	88,90	91,10	23,70	44,70	63,80	98,10	180,00	
100	98,90	101,10		48,60	70,00	106,00	196,00	334,00
110	108,90	111,10		52,60	76,10	115,00	212,00	359,00
120	118,90	121,10		56,50	82,30	124,00	228,00	383,00
130	128,75	131,25		60,50	88,40	133,00	244,00	408,00
140	138,75	141,25		64,40	94,50	142,00	259,00	433,00
150	148,75	151,25			101,00	151,00	275,00	457,00
160	158,75	161,25				160,00	291,00	482,00
180	178,75	181,25				178,00	322,00	531,00
200	198,55	201,45				195,00	354,00	581,00
220	218,55	221,45				211,00	383,00	624,00
240	238,55	241,45				229,00	414,00	674,00
260	258,40	261,60				247,00	446,00	723,00