

İNCE KAFA İMBUS CIVATA

HEXAGON SOCKET THIN HEAD CAP SCREW

INNENSECHSKANTSCHRAUBE MIT DÜNNEN KOPF

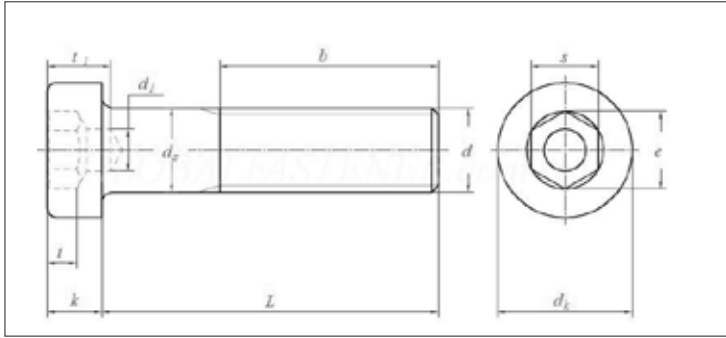

ISO	UNI	DIN
-	-	6912
Mekanik Özellikler - Toleranslar Mechanical Properties - Tolerances Mechanische Eigenschaften - Toleranzen		898-1 ISO 4759-1

TEKNIK BİLGİLER

TECHNICAL INFORMATION

TECHNISCHE INFORMATION

d		M5	M6	M8	M10	M12	M14	M16
p								
dk	max	8,50	10,00	13,00	16,00	18,00	21,00	24,00
	min	8,28	9,78	12,73	15,73	17,73	20,67	23,67
k	min	3,50	4,00	5,00	6,50	7,50	8,50	10,00
	max	3,32	3,82	4,82	6,50	7,50	8,50	10,00
s	nominal	4,00	5,00	6,00	8,00	10,00	12,00	14,00
	min	4,02	5,02	6,02	8,02	10,02	12,21	14,03
	max	4,12	5,14	6,16	8,17	10,17	12,00	14,21
e	min	4,58	5,72	6,86	9,15	11,43	13,72	16,00
	max	2,50	3,00	4,00	5,00	6,00	7,00	8,00
dh	min	2,50	3,00	4,00	5,00	6,00	7,00	8,00
	max	2,56	3,06	4,07	5,07	6,07	7,09	8,09
t1	nominal	2,00	2,50	3,00	3,50	4,00	4,50	5,50
	min	1,88	2,38	2,88	3,35	3,85	4,35	5,35
	max	2,12	2,62	3,12	3,65	4,15	4,65	5,65
t2	min	4,00	5,00	6,50	7,50	9,00	10,00	11,50
	max	4,30	5,30	6,86	7,86	9,36	10,36	11,93
b	≤ 125	16,00	18,00	22,00	26,00	30,00	34,00	38,00
	I >125 (125<I≤ 200)				32,00	36,00	40,00	44,00
	I > 200							57,00

l	min	max	M5	M6	M8	M10	M12	M14	M16
10	9,71	10,29	2,20	3,60					
12	11,65	12,35	2,50	3,90	7,70				
14	13,65	14,35	2,80	4,20	8,20				
16	15,65	16,35	3,10	4,50	8,80	15,50	22,30		
18	17,58	18,42	3,40	4,80	9,50				
20	19,58	20,42	3,70	5,10	10,20	17,00	25,50	37,90	52,60
25	24,58	25,42	4,40	6,20	12,50	20,20	29,50	42,50	56,50
30	29,58	30,42	5,10	7,30	14,00	22,00	32,50	48,00	63,00
35	34,50	35,50	5,80	8,30	15,70	25,50	36,50	53,00	69,70
40	39,50	40,50	6,50	9,50	17,50	28,50	40,00	58,00	
45	44,50	45,50	7,20	10,50	19,50	31,60	44,00	63,00	
50	49,50	50,50	7,90	11,50	21,50	34,80	48,00	69,50	
55	54,40	55,60	8,60	12,50	23,40	37,50	52,00	75,50	
60	59,40	60,60	9,30	13,60	25,30	40,30	57,00	82,00	
70	69,40	70,60		15,80	29,10	46,00	65,00	92,50	
80	79,40	80,60		17,90	32,80	52,50	72,00	104,00	
90	89,30	90,70				57,80	80,00	116,00	
100	99,30	100,70					88,00	127,00	