

# HAVŞA BAŞ İMBUS CIVATA TAM PASO

HEXAGON SOCKET COUNTERSUNK HEAD CAP SCREWS FULL THREAD

SENKŞRAUBEN MIT INNENSECHSKANT

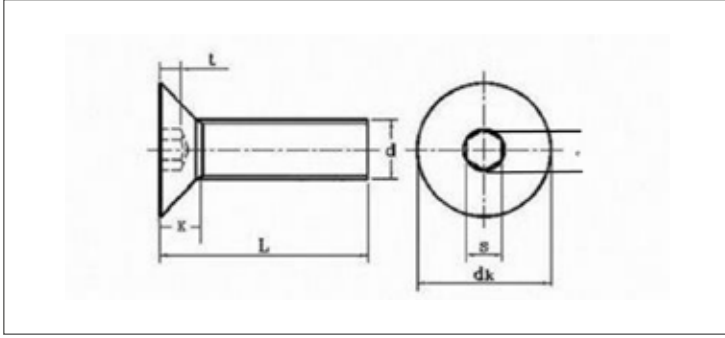

DIN EN ISO	UNI	DIN
<b>10642</b>	-	<b>7991</b>
Mekanik Özellikler - Toleranslar Mechanical Properties - Tolerances Mechanische Eigenschaften - Toleranzen		<b>898-1</b> <b>ISO 4759-1</b>

## TEKNİK BİLGİLER

## TECHNICAL INFORMATION

## TECHNISCHE INFORMATION

d		M3	M4	M5	M6	M8	M10	M12	M14	M16	M18	M20	M24
p	nominal	2,00	2,50	3,00	4,00	5,00	6,00	8,00	10,00	10,00	12,00	12,00	14,00
s	min	2,02	2,52	3,02	4,02	5,02	6,02	8,02	10,02	10,02	12,03	12,03	14,03
	max	2,10	2,60	3,10	4,12	5,14	6,14	8,17	10,17	10,17	12,21	12,21	14,21
e	min	2,30	2,87	3,44	4,58	5,72	6,86	9,15	11,43	11,43	13,72	13,72	16,00
	max	6,00	8,00	10,00	12,00	16,00	20,00	24,00	27,00	30,00	33,00	36,00	39,00
dk	min	5,70	7,64	9,64	11,57	15,57	19,48	23,48	26,48	29,48	32,38	35,38	38,38
	max	1,70	2,30	2,80	3,30	4,40	5,50	6,50	7,00	7,50	8,00	8,50	14,00
t	max	1,20	1,80	2,30	2,50	3,50	4,40	4,60	4,80	5,30	5,50	5,90	10,30
	min	0,95	1,55	2,05	2,25	3,20	4,10	4,30	4,50	5,00	5,20	5,60	9,87

l	min	max	M3	M4	M5	M6	M8	M10	M12	M14	M16	M18	M20	M24
6			0,38	0,77										
8	7,71	8,29	0,47	0,92	1,60	2,35								
10	9,71	10,29	0,56	1,07	1,85	2,70	5,47							
12	11,65	12,35	0,65	1,23	2,10	3,05	6,10	10,10						
14	13,65	14,35	0,72	1,42	2,22	3,25	6,40	11,00						
16	15,65	16,35	0,83	1,53	2,59	3,76	7,35	12,10						
18	17,65	18,35	0,89	1,76	2,70	3,95	7,64	12,90						
20	19,58	20,42	1,00	1,84	3,09	4,46	8,60	14,10	21,20					
22	21,58	22,42	1,15	1,98	3,25	4,65	9,56	15,30						
25	24,58	25,42	1,35	2,23	3,71	5,34	10,20	16,60	24,80	32,60				
30	29,58	30,42	1,63	2,60	4,33	6,22	11,70	19,10	28,50	37,60	51,80			
35	34,50	35,50		2,90	4,70	7,10	13,30	21,60	32,10	42,50	58,40		91,40	
40	39,50	40,50		3,30	5,40	7,80	14,80	24,10	35,70	47,40	65,10	79,30	102,00	
45	44,50	45,50		3,60	6,00	8,60	16,50	26,30	37,90	52,30	70,70	94,00	110,00	
50	49,50	50,50		4,00	6,60	9,50	17,50	30,10	43,00	57,30	78,40	96,00	125,00	179,00
55	54,40	55,60		4,30	7,20	10,30	19,20	31,50	45,10	62,30	84,00	104,50	134,00	
60	59,40	60,60		4,70	7,80	11,10	21,00	34,60	48,50	67,10	91,70	112,80	143,00	209,00
65	64,40	65,60			8,40	12,50	22,50	37,30	53,20	72,00			152,00	
70	69,40	70,60			9,00	13,50	24,10	40,00	57,20	76,90	105,00	129,60	161,00	239,00
80	79,40	80,60				14,60	27,10	44,20	64,80	81,80	122,00	146,30	179,00	269,00
90	89,30	90,70				15,70	30,10	48,60	72,40	86,70	136,90	163,10	197,00	299,00
100	99,30	100,70				16,80	33,10	52,90	80,00	91,60	151,80	179,80	215,00	340,00
110	109,30	110,70					36,20	57,20	87,60		166,70	196,60		
120	119,30	120,70					39,20	61,50	95,20		181,60	213,30		
130	129,20	130,80										230,10		