

GUPİLYA

SPLINT PINS

SPLINTE

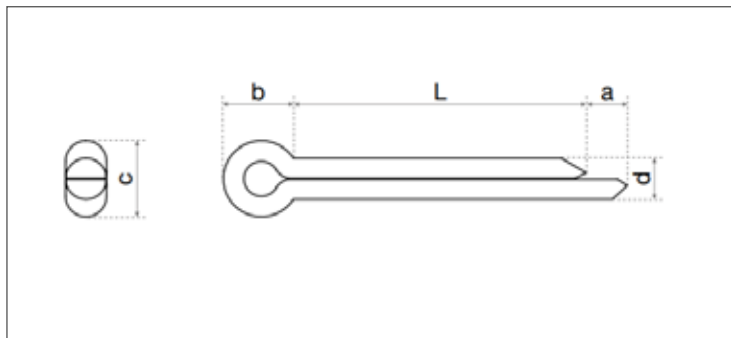

ISO	UNI	DIN
1234	1336	94
Mekanik Özellikler - Toleranslar Mechanical Properties - Tolerances Mechanische Eigenschaften - Toleranzen		

TEKNIK BİLGİLER	TECHNICAL INFORMATIONS	TECHNISCHE INFORMATION
-----------------	------------------------	------------------------

d		1	1,2	1,6	2	2,5	3,2	4	5	6,3	8	10	13	16	20
d	max	0,90	5,00	1,40	1,80	2,30	2,90	3,70	4,60	5,90	7,50	9,50	12,40	15,40	19,30
	min	0,80	0,90	1,30	1,70	2,10	2,70	3,50	4,40	5,70	7,30	9,10	12,10	15,10	19,00
c	max	1,80	2,00	2,80	3,60	4,60	5,80	7,40	9,20	11,80	15,00	19,00	24,80	30,80	38,60
	min	1,60	1,70	2,40	3,20	4,00	5,10	6,50	8,00	10,30	13,10	16,60	21,70	27,00	33,80
b	~	3,00	3,00	3,20	4,00	5,00	6,40	8,00	10,00	12,60	16,00	20,00	26,00	32,00	40,00
a	max	1,60	2,50	2,50	2,50	2,50	3,20	4,00	4,00	4,00	4,00	6,30	6,30	6,30	6,30
	min	0,80	1,25	1,25	1,25	1,25	1,60	2,00	2,00	2,00	2,00	3,20	3,20	3,20	3,20

l	min	max	1	1,2	1,6	2	2,5	3,2	4	5	6,3	8	10	13	16	20
10	9,25	10,75	0,05		0,12	0,25										
12	11,10	12,90	0,06		0,14	0,28	0,51									
14	13,10	14,90	0,07		0,16	0,31	0,57									
16	15,10	16,90	0,08		0,18	0,34	0,63	0,97	1,71	2,84						
18	17,10	18,90	0,10		0,20	0,37	0,69	1,00								
20	19,00	21,00			0,22	0,40	0,75	1,09	2,16	3,49						
22	21,00	23,00			0,24	0,43	0,81	1,18	2,28	3,74						
25	24,00	26,00			0,27	0,47	0,90	1,31	2,52	4,00						
28	27,00	29,00			0,30	0,51	0,98	1,45	2,76	4,49	8,04					
32	30,75	33,25			0,34	0,56	1,10	1,64	3,07	5,00	8,90					
36	34,75	37,25			0,44	0,61	1,22	1,80	3,39	5,49	9,76	15,90				
40	38,75	41,25			0,50	0,66	1,34	2,00	3,71	6,00	10,60	17,20				
45	43,75	46,25					1,49	2,17	4,11	6,61	11,70	18,90				
50	48,75	51,25					1,64	2,43	4,51	7,24	12,80	20,60				
56	54,50	57,50						2,70	5,00	8,00	14,00	22,60	38,00	69,50		
63	61,50	64,50						3,02	5,55	8,67	15,60	25,00	41,80	76,00		
71	69,50	72,50						3,38	6,20	9,86	17,30	27,70	46,20	83,40		
80	78,50	81,50						3,78	6,91	11,00	19,20	30,70	51,20	91,80		
90	88,25	91,75							7,71	12,20	21,27	34,10	56,70	101,00		
100	98,25	101,75							8,51	13,50	23,50	37,50	62,20	111,00	171,00	
112	110,25	113,75							9,46	15,00	26,10	41,50	66,00	122,00	188,00	
125	123,00	127,00							10,50	16,60	28,90	45,90	75,90	134,00	206,00	